www.bellasesensuais.com

ESPECIAL

Total

VIVIANE CASTRO

APENAS 1,99

QUE ABUNDÂNCIA!

MAIS ENTREVISTA PICANTE

ISSN 1519-0897
sexytotal@rickdan.com.br
RD Rickdan
EDIÇÃO 33
SETEMBRO
2003
R$ 1,99

DESACONSELHÁVEL PARA MENORES DE 18 ANOS

www.bellasesensuais.com

www.bellasesensuais.com

Ângela Bismachi
25/09/2003

Dayse Brucieri
18/09/2003

www.grandplace.com.br

Aceitamos os cartões:

Av. dos Bandeirantes, 2072 - Brooklin - SP
Tels.: 5096.5038 - 5055.2194

www.bellasesensuais.com

www.bellasesensuais.com

GRAND PLACE

- American Bar com Drink's Afrodisíacos
- Dj's
- Shows Eróticos 2 Ambientes (Boite e Piscina)
- Buffet Liberado Frutas, Pizzas
- Suítes Luxuosas

Lindas Garotas Circulando pela Casa

- **Segundas e Terças** Cowgirl's Night, "Com as mais lindas modelos"
- **Quartas** Sexy Games "com transmissão ao vivo do Campeonato"
- **Quintas e Sextas** Happy'n Sexy Hour "O melhor happy hour da cidade"
- **Sábados** Sambadão, a partir das 15h00 "Show ao vivo e lindas mulatas"

Estacionamento com Manobrista

www.bellasesensuais.com

www.belasesensuais.com

Ah, se essa cama falasse...

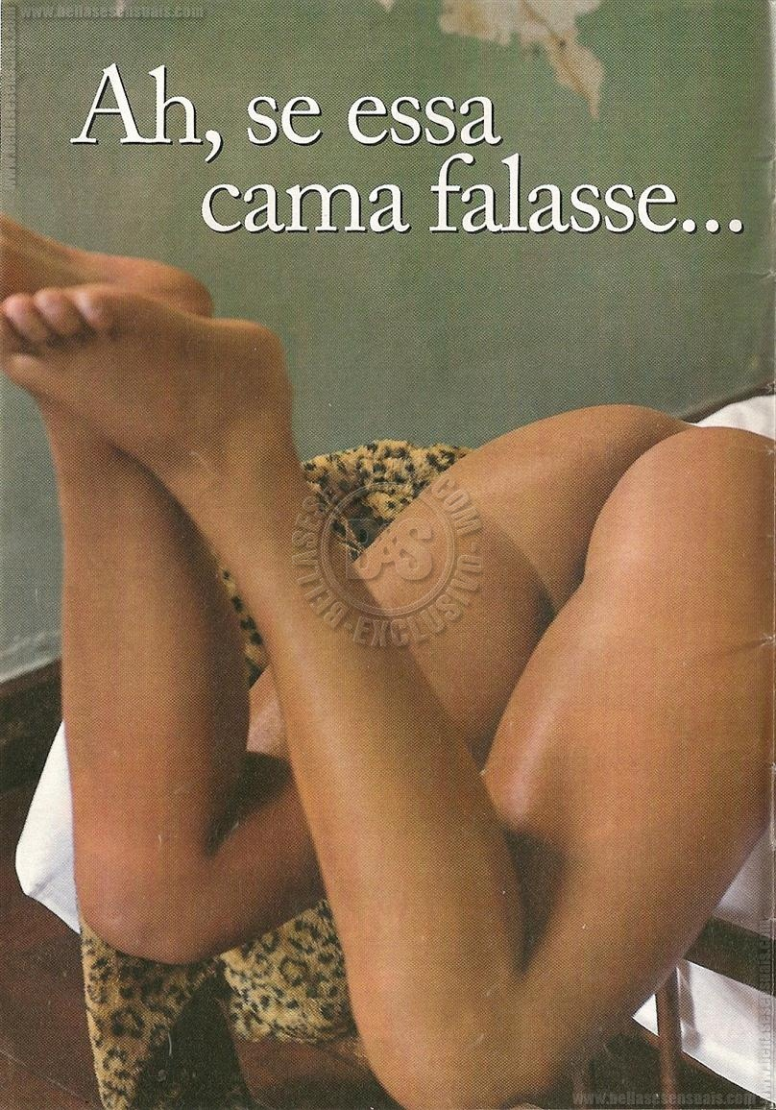

www.belasesensuais.com

www.bellasesensuais.com

www.belasesensuais.com
BELASESENSUAIS.COM.BR
B&S
BELA E SENSUAL
www.belasesensuais.com

www.bellasesensuais.com

www.bellasecretsouls.com

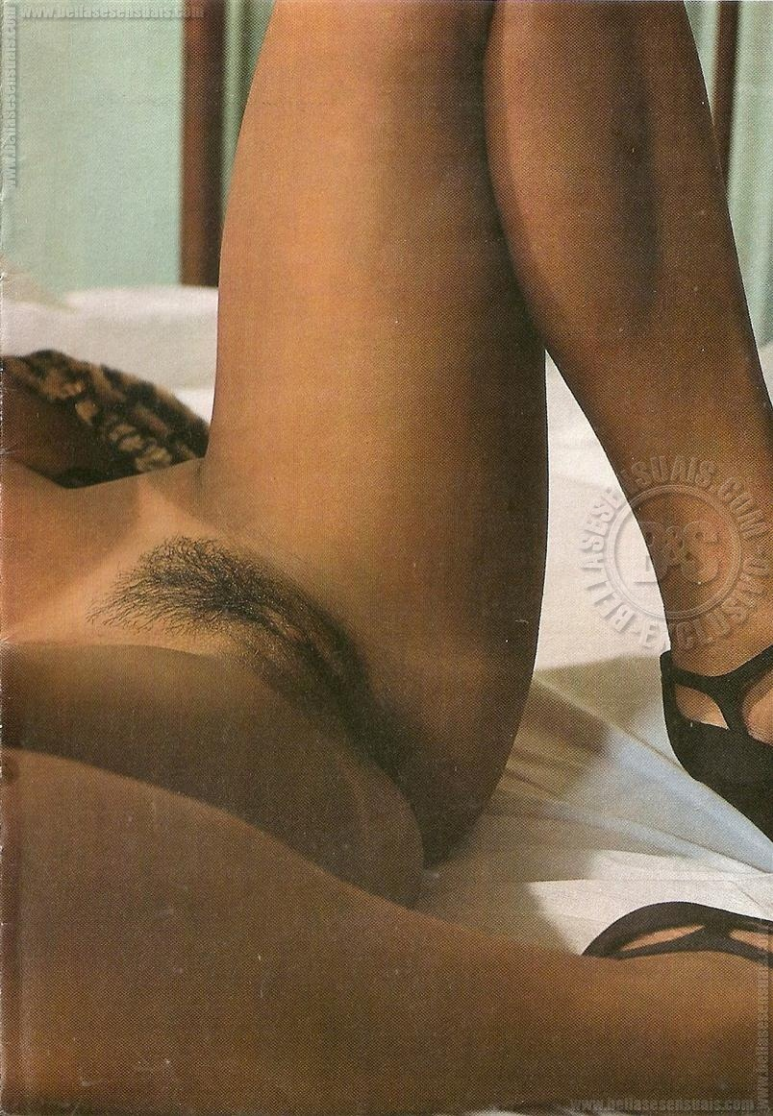
www.pelasesensuais.com

www.bellasesensuais.com

www.belasesensuais.com

www.bellasesensuais.com

www.bellasesensuais.com

www.bellasesensuais.com
BELLASESENSUAIS.COM.BR - EXCLUSIVO

www.bellasesensuals.com
BELLASESENSUALS.COM
EXCLUSIVO

www.bellasesclusivas.com

FOTOS: LAILSON SANTOS / MAQUIAGEM: AMILTON FRANCO

www.bellasesexuais.com

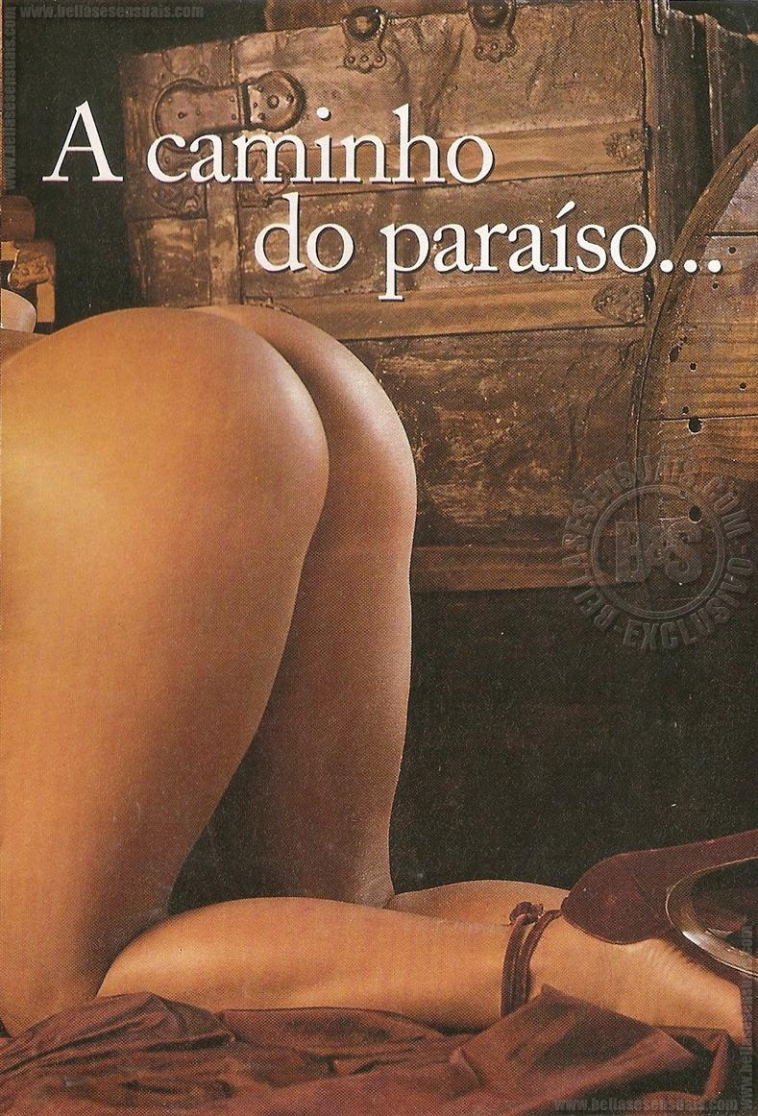

www.bellasesexuais.com

www.hetiasesensuais.com

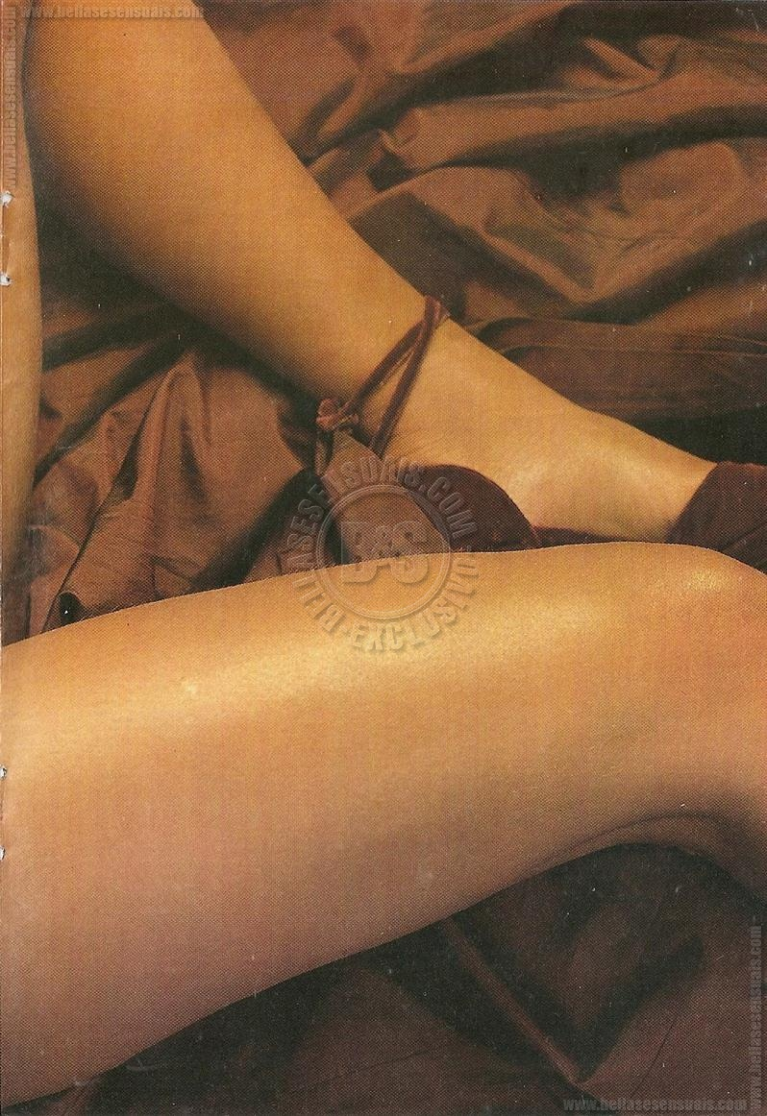

www.bellasesensuais.com

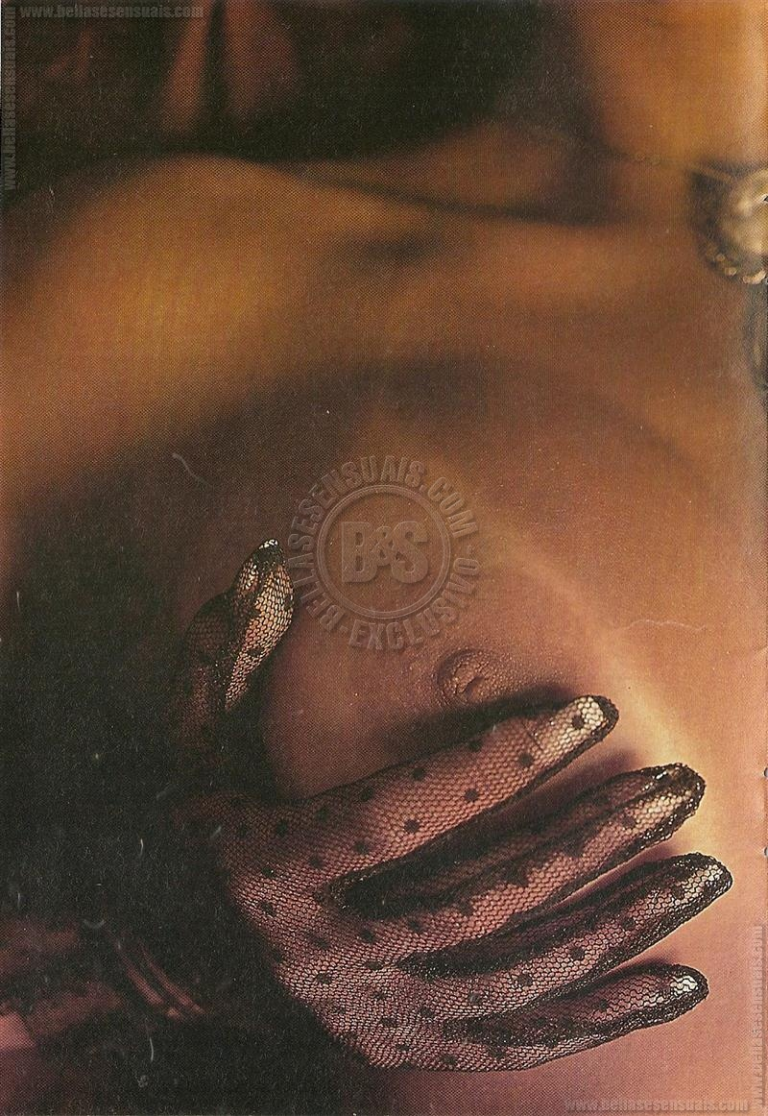
www.beliasesensuais.com
BELIASESENSUAIS.COM
B&S
EXCLUSIVO

www.beliasesensuais.com

www.belasesensuais.com

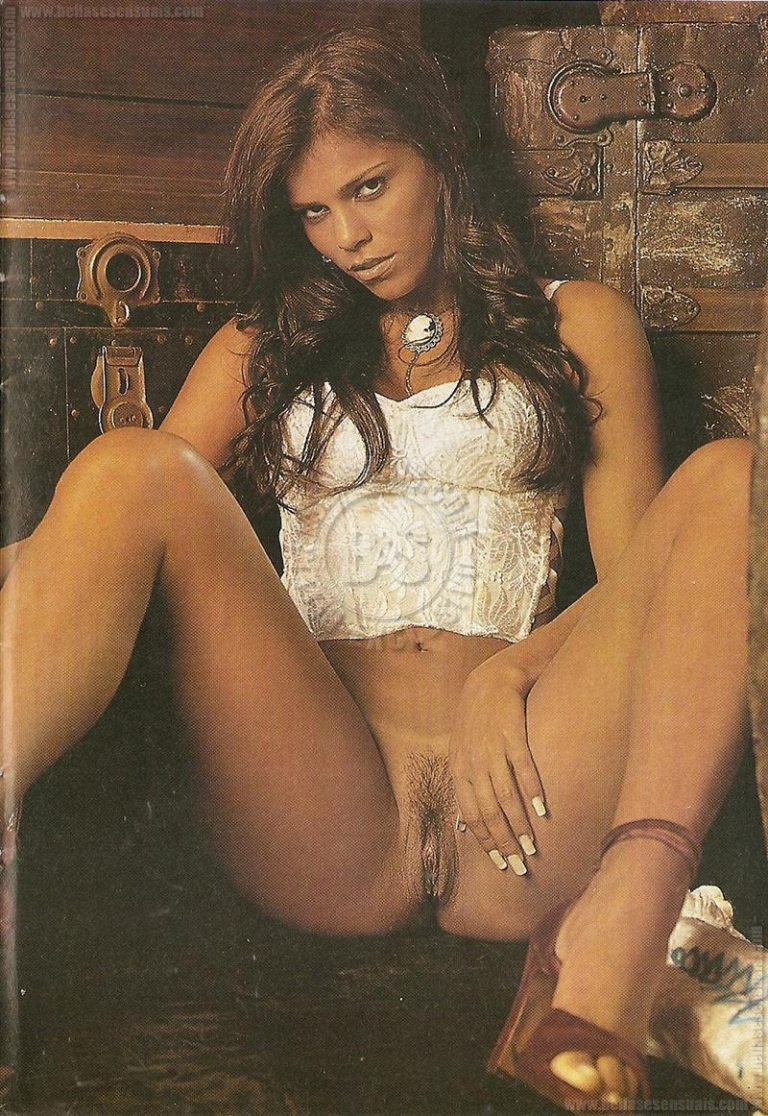

FOTOS: LAÍLSON SANTOS

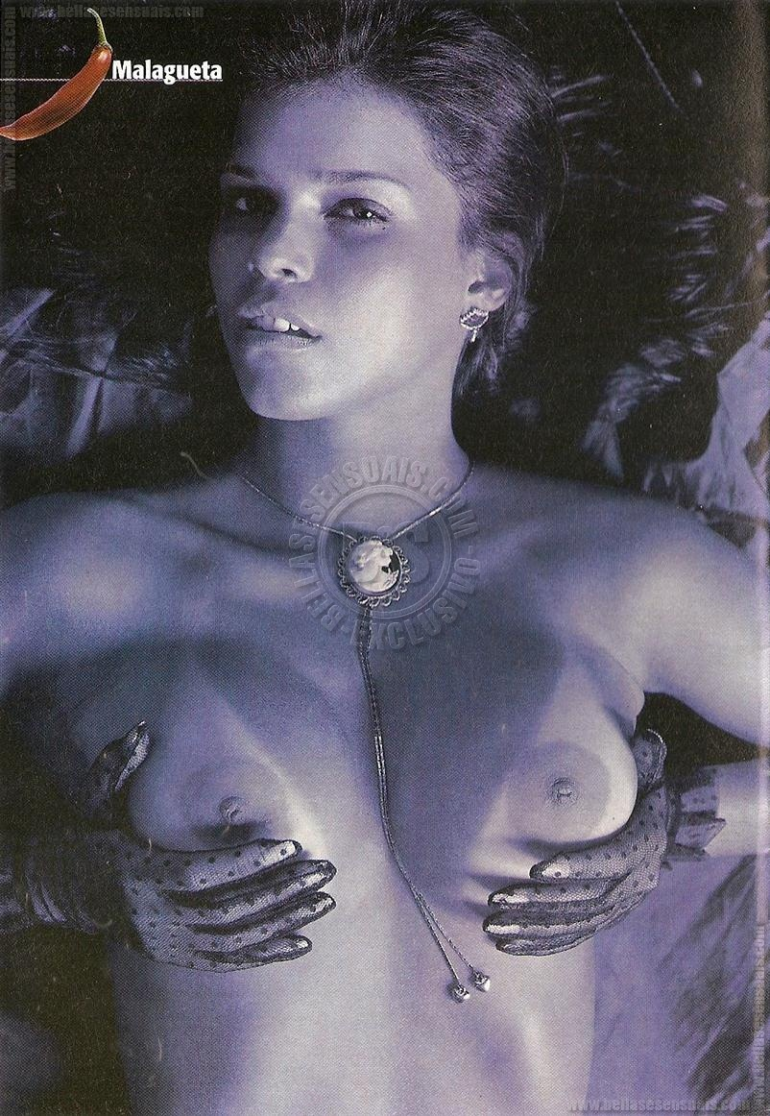

www.bellassensuais.com

www.bellasesensuais.com

Como foi a primeira vez que você posou nua?
Fiquei constrangida, mas aos poucos fui me soltando e quando vi já estava nua. Lembro que foi na rua, tinha um pessoal trabalhando numa obra olhando... Mas tirei de letra.
Qual a principal ferramenta do homem?
Cada um tem a ferramenta que merece.
O que te faz broxar?
Homem com boca está cheio de amigos-da-onça.
O que te tira o humor?
Uma proposta indecente. É comum oferecerem dinheiro por sexo. Já recebi muitas propostas. Aquela de "casa comigo e te dou casa, comida e roupa lavada", então, rola direto.
O que te deixa em ponto de bala?
Um beijo no pescoço. Fico excitada.
Existe diferença entre fazer amor e transar?
Claro. Fazer amor é com a pessoa que você gosta, quando quer e com carinho. Transar é sexo mais selvagem, mais loucura, coisa de pele, é puro impulso... quando vê já foi. Mas depois dá um vazio. Não é legal. Não curto.
Qual preliminar não pode faltar?
Gosto de ser beijada, tocada. Beijo é fundamental, começa por ele. Tem de ser com vontade, amor; tem de encaixar direitinho com o seu.
O que é um cara ruim de cama?
É aquele que só pensa nele. E isso é até comum.
Uma noite inesquecível?
Gosto de um bom jantar, um vinho, pra criar um clima antes da noite de amor.
A pior mancada na cama?
Broxar. Fica o maior constrangimento. Não tem o que fazer, a melhor coisa é levantar e ir embora. Não tem outra chance. Até tem, se for um cara que eu ame, porque não existe homem imbatível, mas também não pode acontecer sempre.
Já transou num trem?
Não. Mas depois do ensaio que fiz no trem fiquei com vontade, despertou meu interesse.
O que o cara tem de fazer pra te conquistar?
Tem de ser fiel, companheiro e carinhoso.

"TRANSAR É SEXO SELVAGEM, COISA DE PELE MESMO."

cheirando a cinzeiro. Não suporto nem o cheiro de cigarro.
O que faz suas pernas tremerem?
Meu namorado, que está comigo há dois anos. Ele é carinhoso e companheiro.
Sobe nas tamancas quando?
Com traição em geral, seja de um amor, seja de amigos ou colegas de trabalho. No caminho pra chegar onde cheguei muita gente tentou puxar meu tapete. Este ramo

www.bellasesensuais.com

www.bellasesensuais.com

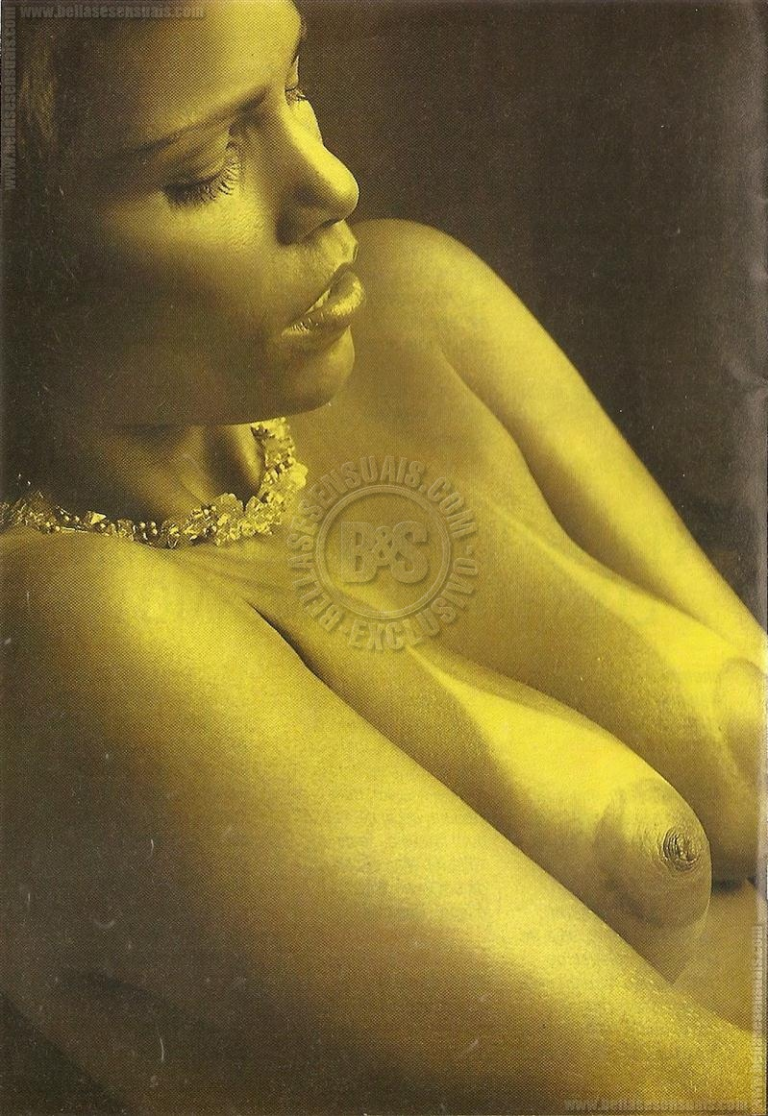

BELLAS SENSUAIS COM EXCLUSIVIDADE
B&S

www.bellasesensuais.com

Malagueta

Nada melhor do que o cara te ligar no dia seguinte pra dizer o quanto foi legal te conhecer.

Como você dorme?

De camisola ou baby-doll. *Não gosto de dormir nua porque tenho medo de alguém entrar no quarto. É que não moro só.*

Já pensou em transar em público?

Não me excita muito. Perco a concentração com gente me olhando. Gosto mais de olhar.

Faria um filme pornô?

De jeito nenhum.! Acho que marca para o resto da vida. Penso muito no meu futuro.

O que é ser sexy?

Não precisa vestir uma roupa vulgar. Está no jeito de agir, no olhar envolvente.

Curte baladas?

Já curti bastante; agora prefiro jantar à luz de velas; sou romântica.

Lugar do corpo em que a carícia é fatal?

Nas costas, perto do pescoço, é fatal.

O que é um cara bom de cama?

É um cara carinhoso e que sabe esperar a hora certa da mulher. Tem de ser um homem completo, ter um pouquinho de cada coisa.

Sexo oral?

Ah, é muito bom. Gosto tanto de receber como de fazer.

Sexo anal?

Não curto.

Qual a sua maior fantasia?

Olha, eu não sou muito de fantasiar, não. Acho que só de estar com a pessoa que eu amo já é perfeito.

Uma loucura?

Pegar um avião no meio de um trabalho só pra ver a pessoa amada e depois voltar pra terminar o trabalho.

O que não faz na cama?

Sexo anal.

"UM CARA BOM DE CAMA É AQUELE QUE SABE ESPERAR A HORA DA MULHER."

www.bellasesensuais.com

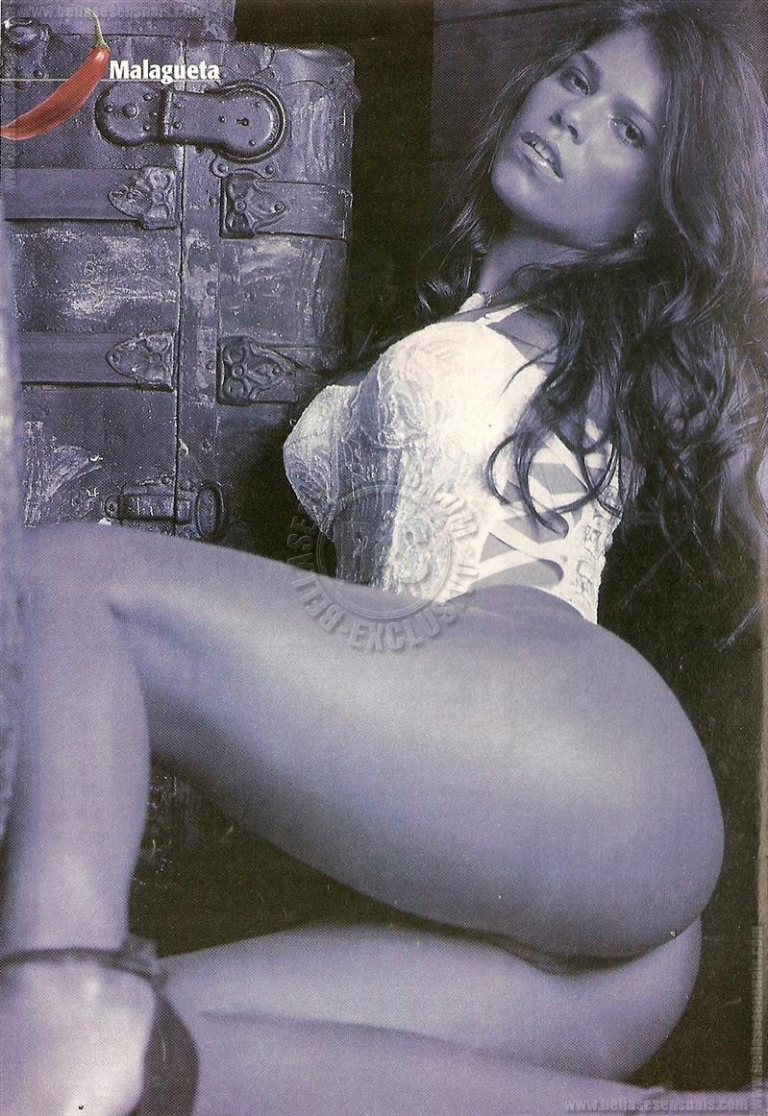
Malagueta

www.bellasesensuais.com

O que te faz pedir mais?
Pedir mais? Acho que é o sexo oral.
Sadomasoquismo?
Ah, eu curto. Acho que um tapinha não dói. Se for de leve e com a pessoa que você gosta, tudo bem. De vez em quando é bom fazer algo diferente.
Já transou com mulher?
Nunca e não penso em fazer isso de jeito nenhum. Já levei muita cantada de mulher, mas sempre dei risada dessa situação. Quando a coisa começava a ficar mais séria eu dava um chega pra lá. Não tenho nada contra, mas comigo não rola.
Prefere dominar ou ser dominada?
Gosto das duas coisas. Tem dias em que estou mais selvagem e prefiro dominar. Outras vezes estou mais calminha, e aí gosto de ser dominada.
Tem alguma tara?
Tenho certa tara com algemas. É aquela coisa de você sentir que está presa e não poder sair. Aí a pessoa que está ali pode fazer o que quiser com você...
Um cheiro que te excite?
Cheiro de macho, cheiro de homem.

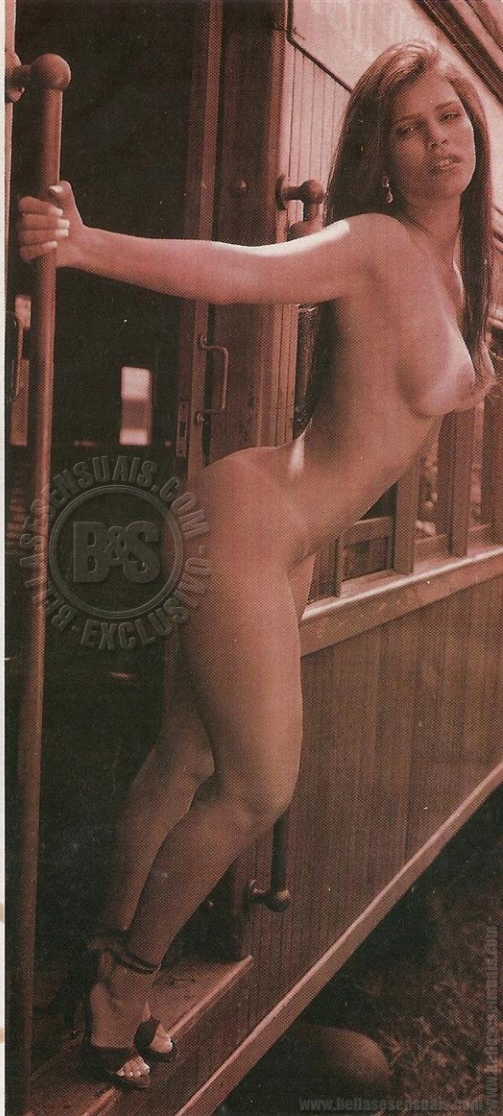

www.bellasesensuais.com

www.bellasesensuais.com

www.bellasesensuais.com

A rosa selvagem...

www.belasesensuais.com

www.belasesensuais.com

www.bellasesensuais.com
BELLASESENSUAIS.COM
B&S
CONTEÚDO EXCLUSIVO
www.bellasesensuais.com

www.bellasesensuais.com
BELLASESENSUAIS.COM - UM SITE EXCLUSIVO
B&S

www.bellasesensuais.com

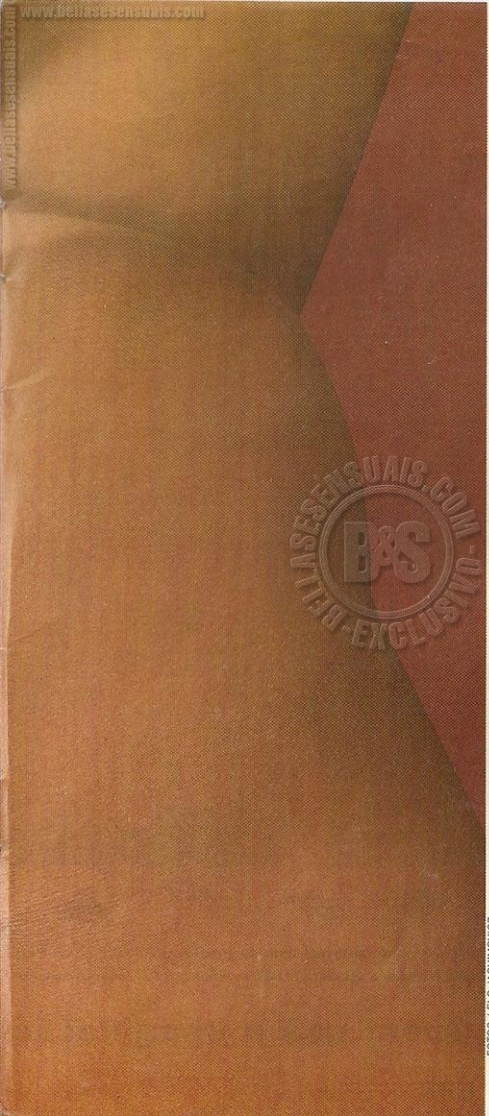

BELLASESENSUAIS.COM - EXCLUSIVO

FOTOS: LELO JACHIMOVICZ

Rickdan

PRESIDENTE
Angelo Rossi

Total

REDAÇÃO
Direção Editorial: Félix Fassone
Editora: Alessandra Minicucci
Editor de Arte: Celso Wander
Revisão: Hercília Conti
Colaboraram nesta edição:
Lailson Santos,
Lelo Jachimovicz (fotos);

PRODUÇÃO
Coordenadora de Produção:
Priscila Lacerda

COMERCIAL
Gerente Comercial: Henrique Rossi
Executivo de Contas: Sérgio Garcia
e David Padula
Circulação: Alessandro Verpa
Gerente de Vendas Diretas: Miguel
Abdulack
Assistente: Cynthia Silva

ADMINISTRAÇÃO/FINANÇAS
Diretor: Carlos Romualdo

REPRESENTANTES
Belo Horizonte: Clara Comunicação
(31) 3428.9337
claracom@globo.com.br
Fortaleza: AG Holanda
(85) 253.4101
agholanda@pgraff.com.br
Florianópolis: Tunitec Editora
(48) 338.9493 tunitec@terra.com.br
Porto Alegre: Compágina
(51) 3341.7887
compagina@terra.com.br
Rio de Janeiro: Guppy Representações
Ltda.
(21) 2213.0904
luttgard@antares.com.br
Internacional - Multimedia Inc.
407 903 5000

ESPECIAL SEXY TOTAL, Edição 33, Setembro de 2003, é uma publicação da Editora Rickdan Ltda., ISSN 1518-3149. Redação, Publicidade, Administração e Correspondência: Rua Helena, 260, 5º andar, Vila Olímpia, São Paulo, SP, CEP 04552-050, tel.: (11) 3049.3149. **Publicidade:** tel.: (11) 3049.3432. **Distribuição: ESPECIAL SEXY TOTAL** é distribuída com exclusividade no país pela Dinap S/A - Distribuidora Nacional de Publicações.

IMPRESSÃO:
Divisão Gráfica da Editora Abril S/A
FOTOLITO: Vox
e-mail: sexytotal@rickdan.com.br

ANER

www.bellasesensuais.com